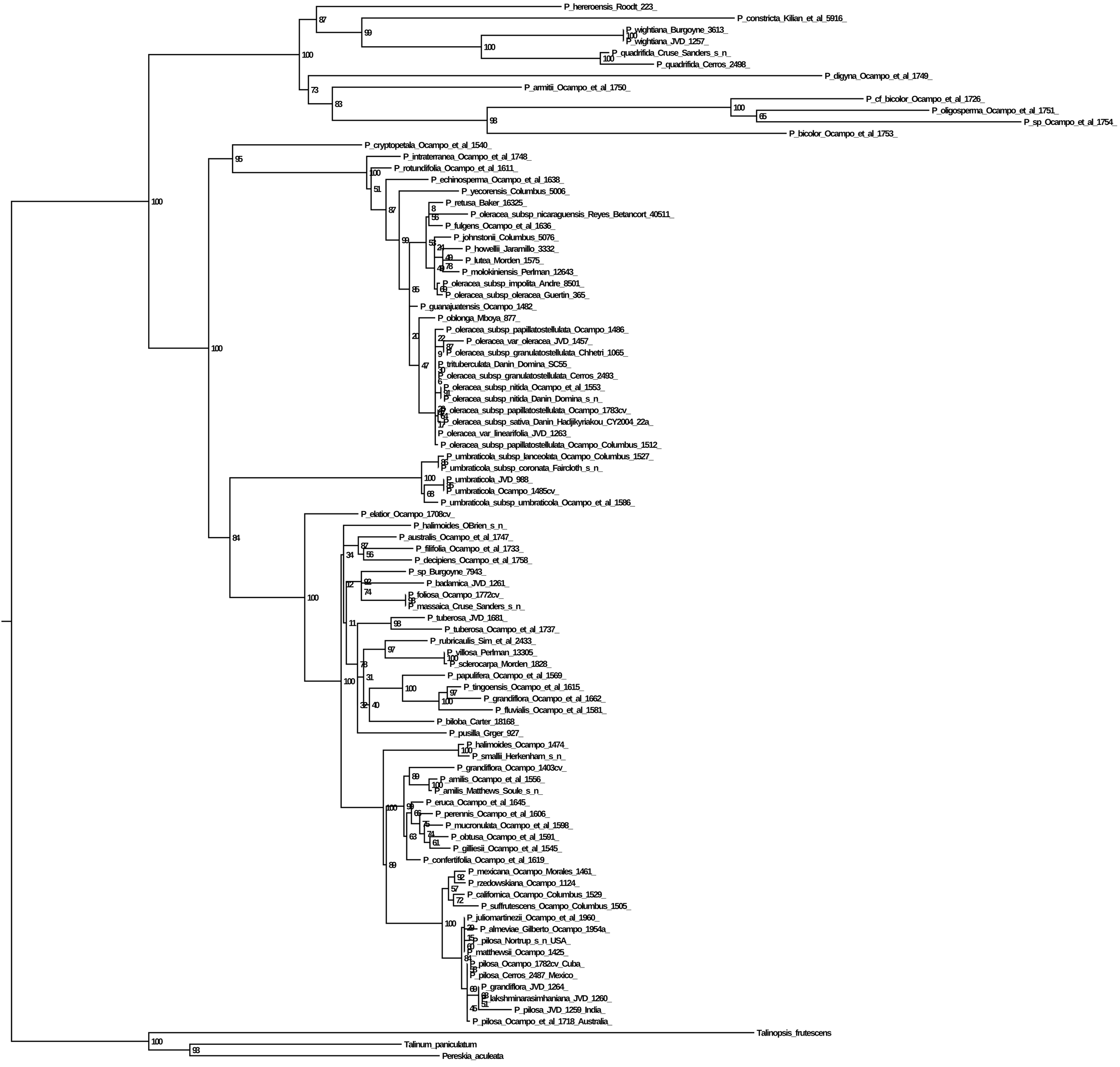
P_hereroensis_Roodt_223_
P_constricta_Kilian_et_al_5916_
P_wightiana_Burgoyne_3613_
P_wightiana_JVD_1257_
P_quadrifida_Cruse_Sanders_s_n_
P_quadrifida_Cerros_2498_
P_digyna_Ocampo_et_al_1749_
P_armitii_Ocampo_et_al_1750_
P_cf_bicolor_Ocampo_et_al_1726_
P_oligosperma_Ocampo_et_al_1751_
P_sp_Ocampo_et_al_1754_
P_bicolor_Ocampo_et_al_1753_
P_cryptopetala_Ocampo_et_al_1540_
P_intraterranea_Ocampo_et_al_1748_
P_rotundifolia_Ocampo_et_al_1611_
P_echinosperma_Ocampo_et_al_1638_
P_yecorensis_Columbus_5006_
P_retusa_Baker_16325_
P_oleracea_subsp_nicaraguensis_Reyes_Betancort_40511_
P_fulgens_Ocampo_et_al_1636_
P_johnstonii_Columbus_5076_
P_howellii_Jaramillo_3332_
P_lutea_Morden_1575_
P_molokiniensis_Perlman_12643_
P_oleracea_subsp_impolita_Andre_8501_
P_oleracea_subsp_oleracea_Guertin_365_
P_guanajuatensis_Ocampo_1482_
P_oblonga_Mboya_877_
P_oleracea_subsp_papillatostellulata_Ocampo_1486_
P_oleracea_var_oleracea_JVD_1457_
P_oleracea_subsp_granulatostellulata_Chhetri_1065_
P_trituberculata_Danin_Domina_SC55_
P_oleracea_subsp_granulatostellulata_Cerros_2493_
P_oleracea_subsp_nitida_Ocampo_et_al_1553_
P_oleracea_subsp_nitida_Danin_Domina_s_n_
P_oleracea_subsp_papillatostellulata_Ocampo_1783cv_
P_oleracea_subsp_sativa_Danin_Hadjikyriakou_CY2004_22a_
P_oleracea_var_linearifolia_JVD_1263_
P_oleracea_subsp_papillatostellulata_Ocampo_Columbus_1512_
P_umbraticola_subsp_lanceolata_Ocampo_Columbus_1527_
P_umbraticola_subsp_coronata_Faircloth_s_n_
P_umbraticola_JVD_988_
P_umbraticola_Ocampo_1485cv_
P_umbraticola_subsp_umbraticola_Ocampo_et_al_1586_
P_elatior_Ocampo_1708cv_
P_halimoides_OBrien_s_n_
P_australis_Ocampo_et_al_1747_
P_filifolia_Ocampo_et_al_1733_
P_decipiens_Ocampo_et_al_1758_
P_sp_Burgoyne_7943_
P_badamica_JVD_1261_
P_foliosa_Ocampo_1772cv_
P_massaica_Cruse_Sanders_s_n_
P_tuberosa_JVD_1681_
P_tuberosa_Ocampo_et_al_1737_
P_rubricaulis_Sim_et_al_2433_
P_villosa_Perlman_13305_
P_sclerocarpa_Morden_1828_
P_papulifera_Ocampo_et_al_1569_
P_tingoensis_Ocampo_et_al_1615_
P_grandiflora_Ocampo_et_al_1662_
P_fluvialis_Ocampo_et_al_1581_
P_biloba_Carter_18168_
P_pusilla_Grger_927_
P_halimoides_Ocampo_1474_
P_smallii_Herkenham_s_n_
P_grandiflora_Ocampo_1403cv_
P_amilis_Ocampo_et_al_1556_
P_amilis_Matthews_Soule_s_n_
P_eruca_Ocampo_et_al_1645_
P_perennis_Ocampo_et_al_1606_
P_mucronulata_Ocampo_et_al_1598_
P_obtusa_Ocampo_et_al_1591_
P_gilliesii_Ocampo_et_al_1545_
P_confertifolia_Ocampo_et_al_1619_
P_mexicana_Ocampo_Morales_1461_
P_rzedowskiana_Ocampo_1124_
P_californica_Ocampo_Columbus_1529_
P_suffrutescens_Ocampo_Columbus_1505_
P_juliomartinezii_Ocampo_et_al_1960_
P_almeviae_Gilberto_Ocampo_1954a_
P_pilosa_Nortrup_s_n_USA_
P_matthewsii_Ocampo_1425_
P_pilosa_Ocampo_1782cv_Cuba_
P_pilosa_Cerros_2487_Mexico_
P_grandiflora_JVD_1264_
lakshminarasimhaniana_JVD_1260_
P_pilosa_JVD_1259_India_
P_pilosa_Ocampo_et_al_1718_Australia_
Talinopsis_frutescens
Talinum_paniculatum
Pereskia_aculeata
0.01